



# *Uporaba tiskalnika Star TSP650*



United Nations  
Educational, Scientific and  
Cultural Organization

Regional Centre for  
Library Information Systems and  
Current Research Information Systems  
Regionalni center za knjižnične  
informatijske sisteme in informatijske  
sisteme o raziskovalni dejavnosti



© IZUM, 2024

IZUM, COBISS, COMARC, COBIB, COLIB, CONOR, SICRIS, E-CRIS, COBISS3, mCOBISS, COBISS+, dCOBISS, COBISS4, SGC, COBISS Lib, COBISS Cat, COBISS Ela so zaščitene znamke v lasti javnega zavoda IZUM.

## KAZALO VSEBINE

1	Uvod .....	1
2	Namestitev tiskalnika .....	1
3	Nastavitev gonilnika .....	1
4	Nastavitev v aplikaciji COBISS Lib.....	4
5	Tiskanje iz PDF-bralnika.....	7

## KAZALO SLIK

Slika 1:	Videz tiskalnika Star TSP650 .....	1
Slika 2:	Poimenovanje gonilnika Star TSP650 .....	1
Slika 3:	Lastnosti tiskalnika .....	2
Slika 4:	Privzete nastavitve .....	2
Slika 5:	Dodatne nastavitve.....	3
Slika 6:	Izbira velikosti papirja .....	3
Slika 7:	Uporabniški vmesnik COBISS Lib in testiranje povezave.....	4
Slika 8:	Uporabniški vmesnik COBISS Lib in logične destinacije.....	4
Slika 9:	Urejevalnik logičnih destinacij .....	5
Slika 10:	Izbira tiskalnika.....	6
Slika 11:	Osvežitev nastavitvev v uporabniškem vmesniku COBISS Lib.....	6
Slika 12:	Tiskanje iz bralnika Adobe Reader.....	7
Slika 13:	Prilagoditev strani .....	7



# 1 Uvod

V tem dokumentu so podana navodila za uporabo tiskalnika Star TSP650. Tiskalnik je v sistemu COBISS namenjen za tiskanje zadolžnic, računov itd.



Slika 1: Videz tiskalnika Star TSP650

## 2 Namestitev tiskalnika

Ob priključitvi tiskalnika se gonilniki namestijo samodejno. Če se pojavijo težave pri nameščanju gonilnika, so gonilniki na voljo tudi na uradni spletni strani Star Micronics <https://starmicronics.com/support/>.

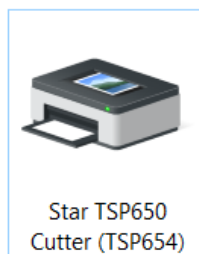

Slika 2: Poimenovanje gonilnika Star TSP650

## 3 Nastavitev gonilnika

Pred tiskanjem prilagodimo nastavitve tiskalnika. Tiskalnik privzeto namreč ne tiska strani, daljših od ene strani formata A4. To izvedemo v **Nadzorni plošči (Control Panel)**, kjer izberemo področje **Naprave in tiskalniki (Devices and Printers)**. Izberemo tiskalnik *Star TSP650 Cutter (TSP654)* in nanj kliknemo z desnim gumbom miške. Med dodatnimi možnostmi izberemo **Lastnosti tiskalnika (Printer properties)**.

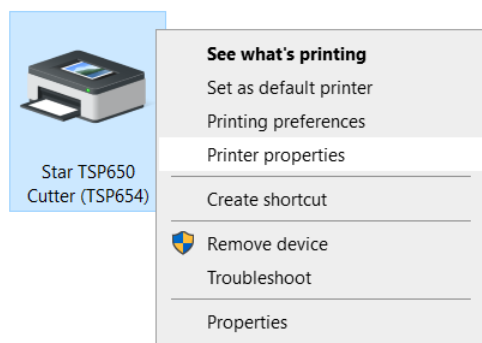

Slika 3: Lastnosti tiskalnika

Ko izberemo **Lastnosti tiskalnika (Printer properties)**, se odpre novo okno, v katerem izberemo zavihek **Dodatno (Advanced)** in izberemo možnost **Privzete nastavitve ... (Printing Defaults...)**.

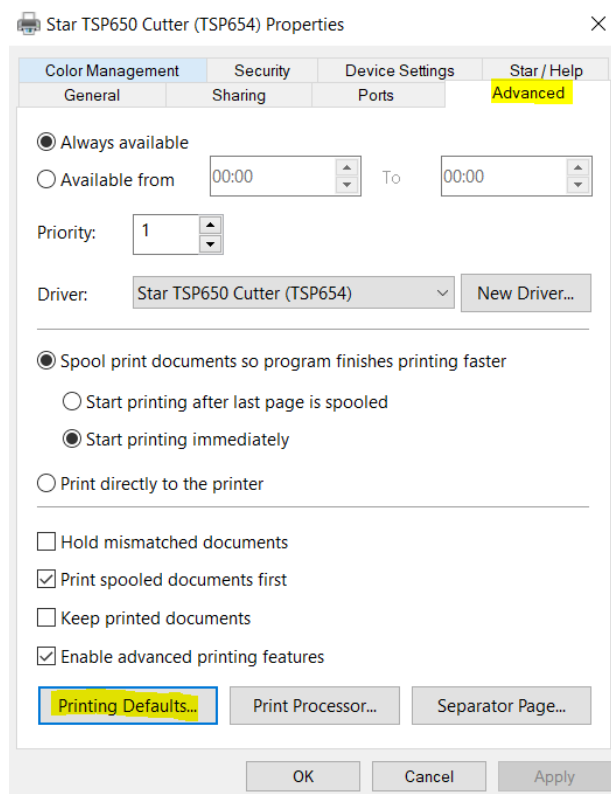

Slika 4: Privzete nastavitve

V novem oknu v zavihku **Postavitve (Layout)** kliknemo gumb **Dodatno ... (Advanced...)**.

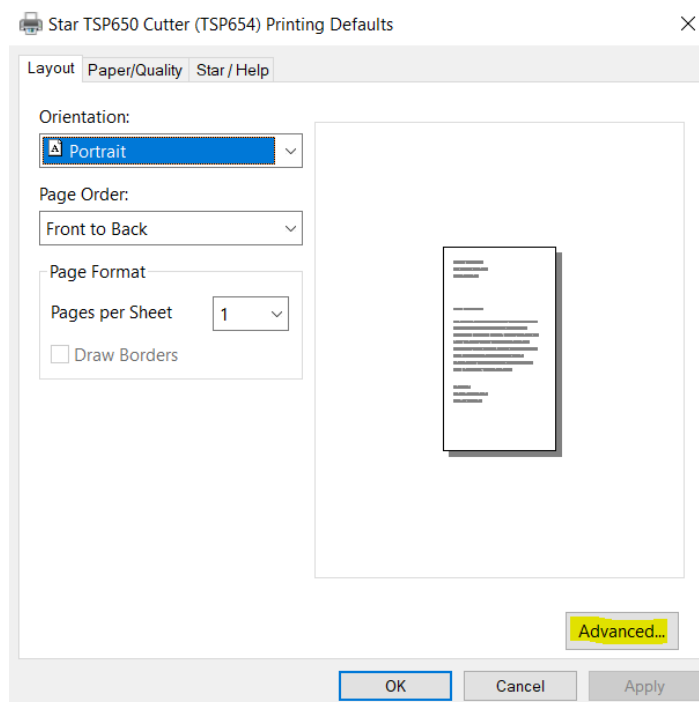

Slika 5: Dodatne nastavitve

V oknu pod **Paper Size** v spustnem seznamu izberemo **72mm x Receipt**. Izbiro potrdimo s klikom na gumb **V redu (OK)** in zapremo okno gonilnika tiskalnika.

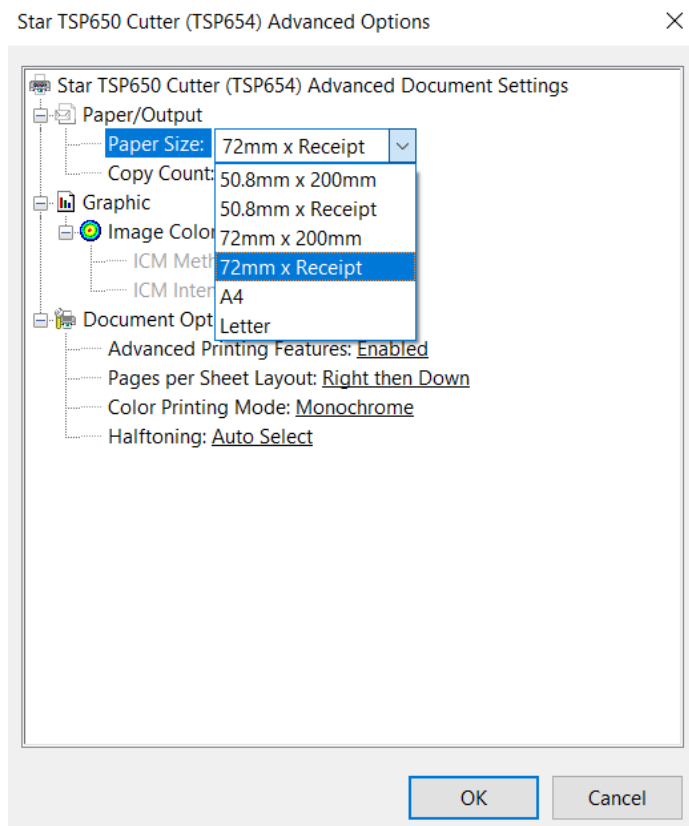

Slika 6: Izbira velikosti papirja

## 4 Nastavitev v aplikaciji COBISS Lib

Za uporabo tiskalnikov v COBISS Lib mora biti predhodno nameščen servis COBISS DGW: [https://www.cobiss.si/priporocena-oprema/doc/Namescanje\\_COBISS\\_DGW.pdf](https://www.cobiss.si/priporocena-oprema/doc/Namescanje_COBISS_DGW.pdf)

Uspešnost namestitve lahko v COBISS Lib preverimo z metodo **Nastavitve in administracija / Strežnik / Testiraj povezavo s COBISS DGW**. Sporočilo »COBISS DGW je povezan!« nakazuje, da je bila namestitve uspešna in da lahko nadaljujemo dodajanje tiskalnikov v logične destinacije.

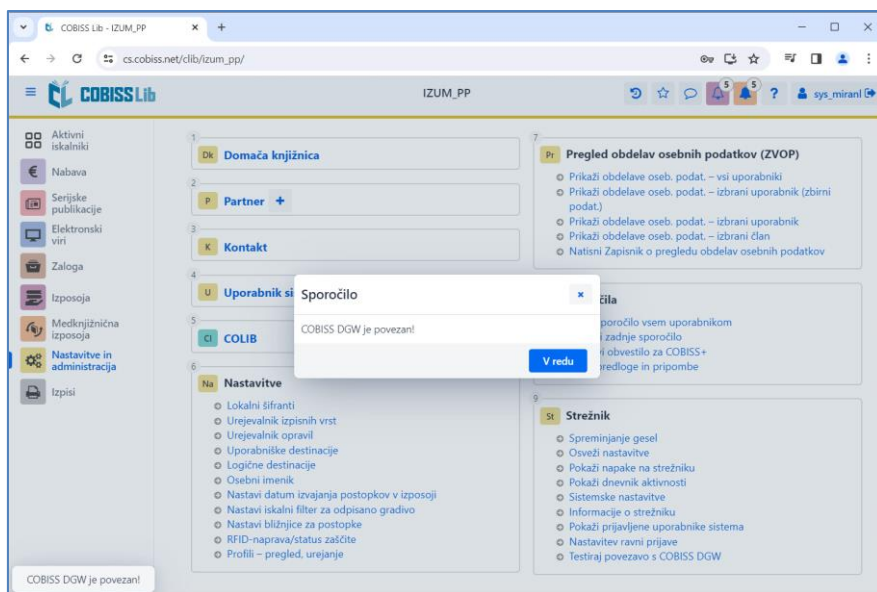

Slika 7: Uporabniški vmesnik COBISS Lib in testiranje povezave

V COBISS Lib izberemo **Nastavitve in administracija / Nastavitve / Logične destinacije**.

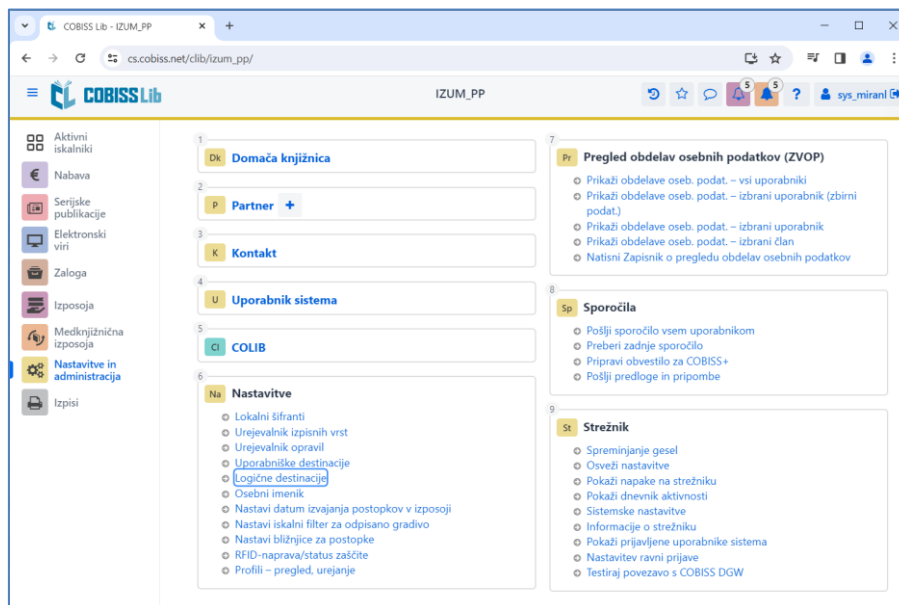

Slika 8: Uporabniški vmesnik COBISS Lib in logične destinacije



Odpre se okno **Urejevalnik logičnih destinacij**, v katerem izberemo možnost *Zadolžnica – Izposoja: [privzeti lokalni tiskalnik]* in kliknemo gumb **Uredi**.

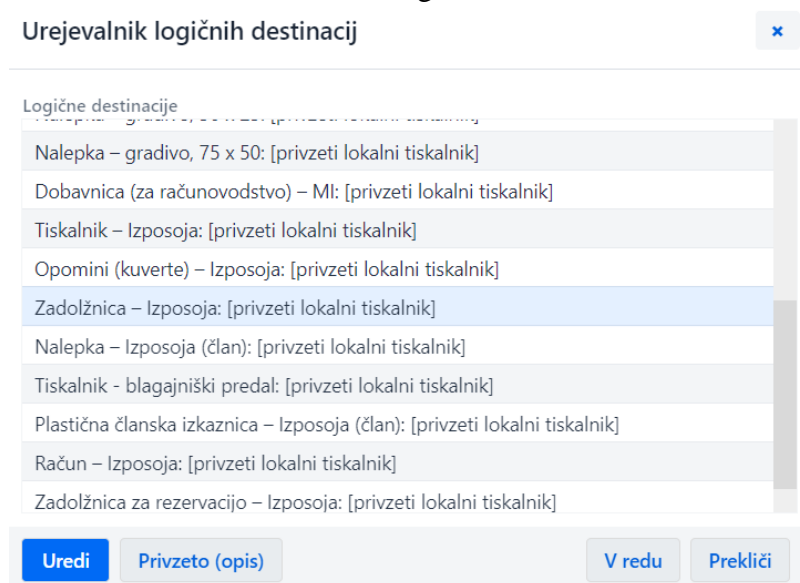

**Slika 9: Urejevalnik logičnih destinacij**

Odpre se okno **Uporabniške destinacije**, v katerem kliknemo gumb **Dodaj tiskalnik**. V novem oknu s spustnega seznama izberemo tiskalnik *Star TSP650*, s katerim nameravamo tiskati zadolžnice.

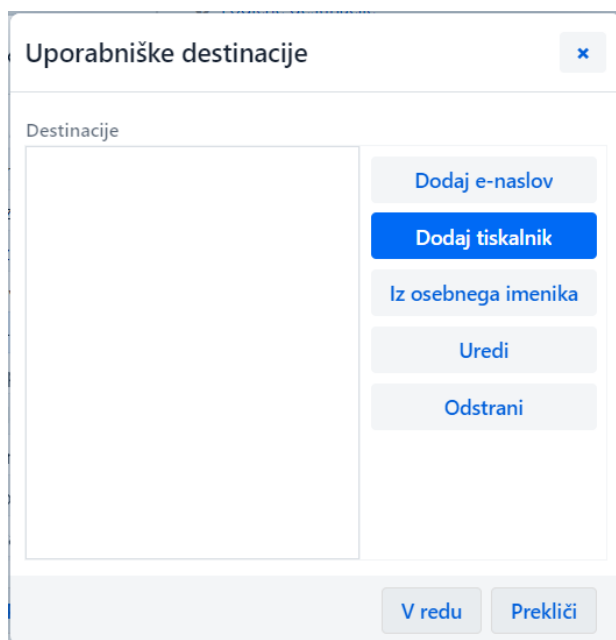

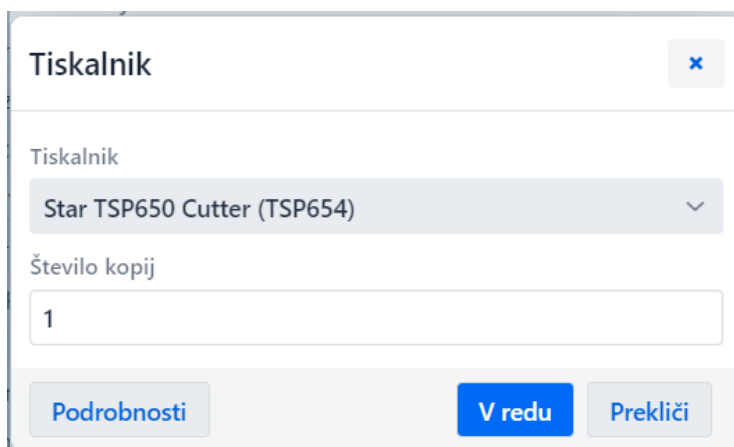

Slika 10: Izbira tiskalnika

Ko določimo vse nastavitve, vsako izbiro potrdimo s klikom na gumb **V redu**. Na koncu v meniju **Sistem** izberemo **Osveži nastavitve**.

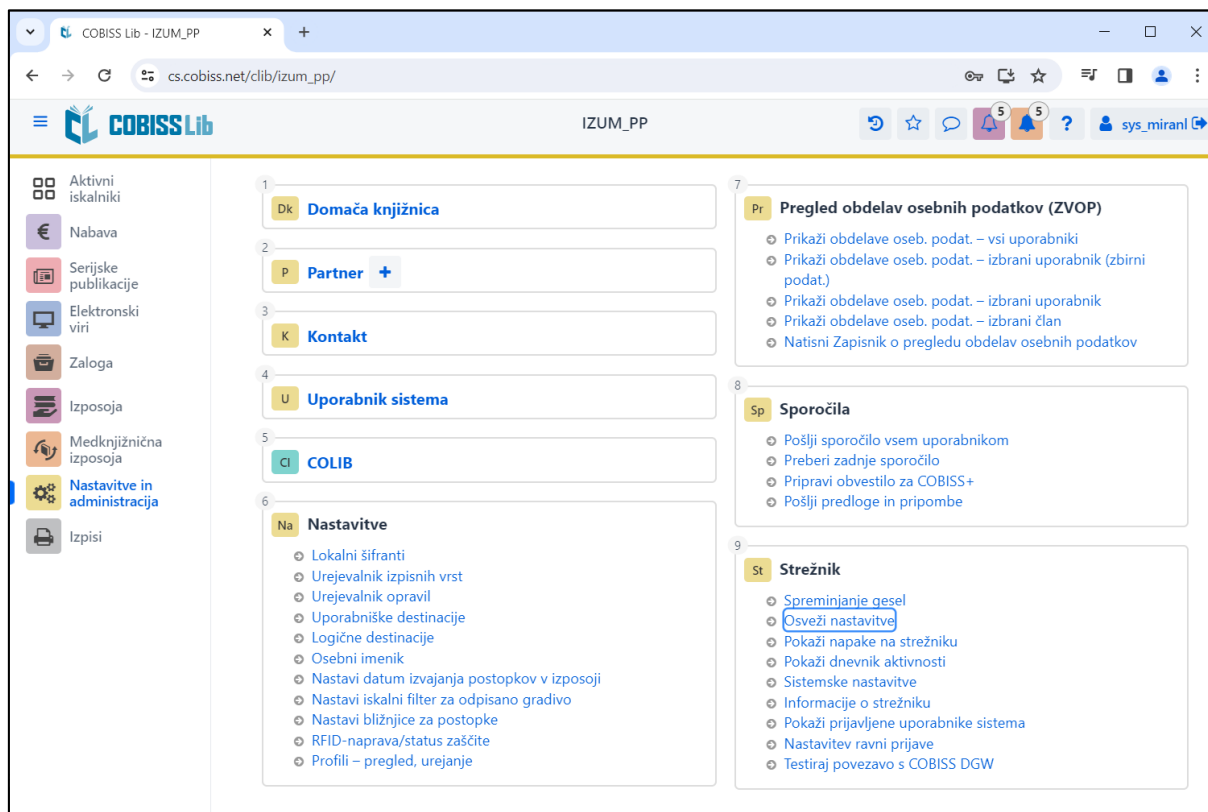

Slika 11: Osvežitev nastavitve v uporabniškem vmesniku COBISS Lib

Če želimo z istim tiskalnikom tiskati račune, je postopek enak, kot je opisano v predhodnih korakih, s to razliko, da nastavimo logično destinacijo *Račun – Izposoja*.

## 5 Tiskanje iz PDF-bralnika

Kadar izvajamo direktno tiskanje iz PDF-dokumenta na izbrani tiskalnik, to storimo tako, da izberemo **Datoteka (File)** in nato **Natisni ... (Print...)**.

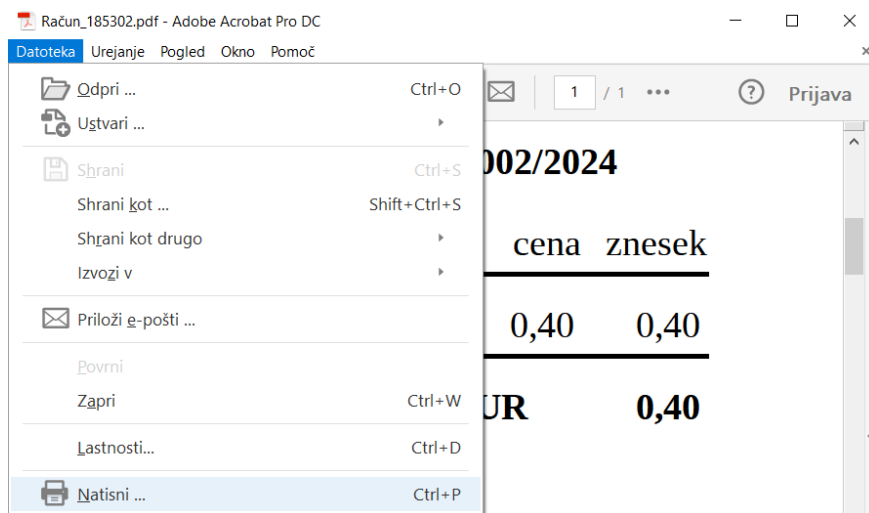

Slika 12: Tiskanje iz bralnika Adobe Reader

Pod **Tiskalnik** izberemo *Star TSP650 Cutter* in označimo **Dejanska velikost (Actual size)**.

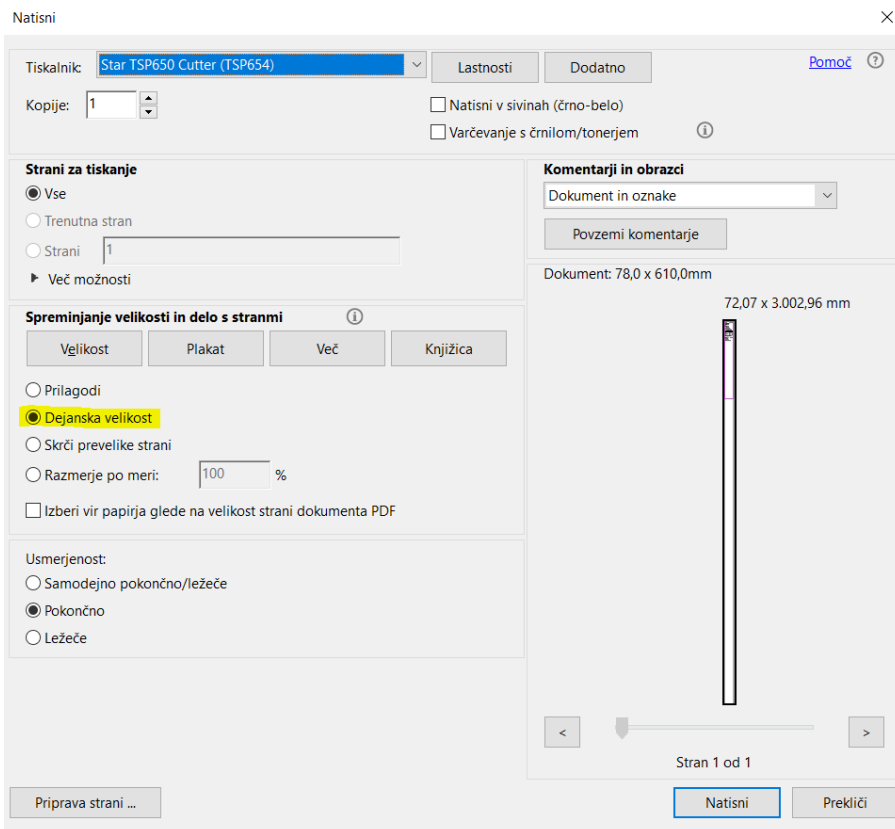

Slika 13: Prilagoditev strani

